

MAPA DE ROTA DE TRANSPORTE ESCOLAR

Responsável Técnico: Larissa Felipe Guedes

Data: 03/12/2025

GOVERNO DO ESPÍRITO SANTO
SECRETARIA DE ESTADO DA EDUCAÇÃO
SUBSECRETARIA DE SUPORTE A EDUCAÇÃO

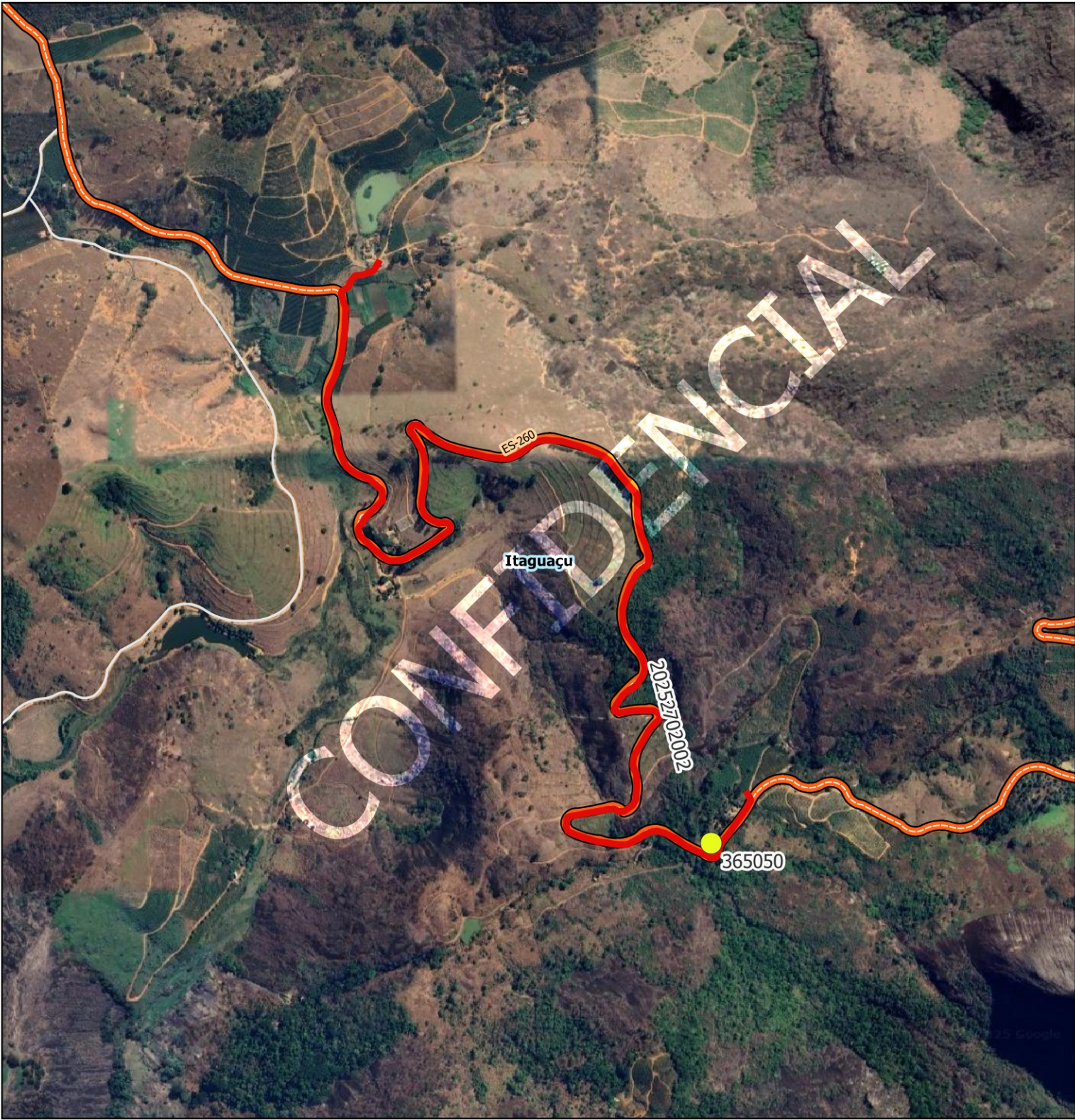

Legenda

- ALUNO**
- alunos_estaduais [1112]
 - rotas_sedu

- LIMITES**
- Rodovias
 - Limites Estaduais
 - Limite_Municipal_2018

Estradas_Vicinais
Google Satellite

ITAGUAÇU

Escola: EEEFM EURICO SALLES			
Código roteiro: 20252702002		Tipo: CO	Turno: M
Alunos:	Estado: 1	Município: 0	Total: 1
			Máximo*: 1
Quilometragem: Ida: 0		Volta: 3.6	Ap*: 5
			Total*: 8.6
Versão: 27		Horários previstos: Entrada:	Saída: 14:00

Projeção Universal Transversa de Mercator / Origem da quilometragem no Equador e Meridiano Central acrescidas as constantes 10.000 km e 500 km respectivamente / Datum: SIRGAS 2000 / Fuso:24 / Hemisfério:Sul / Vitória - ES. AP*: Aproveitamento de veículos || Total*: Somatório das quilometragens de ida/volta e aproveitamento || Máximo*: Total de alunos transportados simultaneamente || A identificação dos alunos estaduais é realizada pelo número de Registro de Alunos (ID) e a identificação dos alunos municipais é realizada pelo número "seq" no TranscolarES.

Nome do roteiro

RETORNO ESTADO : EEEFM EURICO SALLES X PEDRA PAULISTA - TRONCO 20222702075



INFORMAÇÕES DO DOCUMENTO

Documento capturado em 19/12/2025 10:47:42 (HORÁRIO DE BRASÍLIA - UTC-3)
por HELISCLEIDY PEREIRA DE QUEIROZ JASKE (GERENTE - GEARH - SEMEC - PMITAG)
Valor Legal: CÓPIA SIMPLES | Natureza: DOCUMENTO NATO-DIGITAL

A disponibilidade do documento pode ser conferida pelo link: <https://e-docs.es.gov.br/d/2025-5FKB40>